

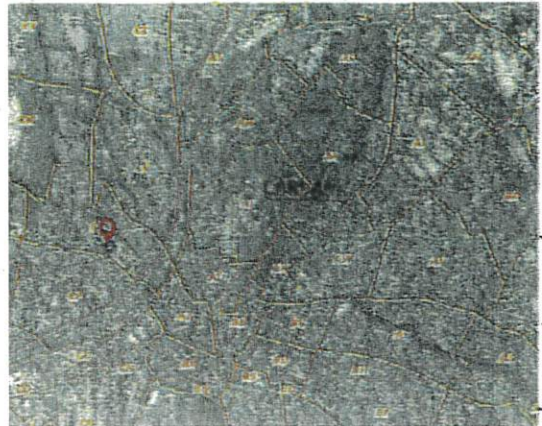

DEPARTEMENT DES BOUCHES-DU-RHONE  
COMMUNE DE GARDANNE  
Lieu-dit "Fontvenelle"



TOPOGRAPHIQUE

GARDANNE

Section CT n° 124

Date : 19/03/2025

Echelle : 1/200

Réf : 251257



Cédric FERRERO  
Lionel RAFFIN  
Jonathan CHARRON  
17 rue Thomas Edison  
33600 PESSAC  
TEL : 05.56.78.14.33

Mathias SAURA  
Arnaud MATISSON  
Bertrand CHATIN  
103-104 Cours de la  
Mardouche  
33000 BORDEAUX  
TEL : 05.56.02.56.61

DIRECTION GÉNÉRALE DES FINANCES PUBLIQUES  
EXTRAIT DU PLAN CADASTRAL

Le plan cadastral est un document officiel  
qui sert de référence pour les opérations  
de répartition de l'impôt foncier.  
Il est établi par le Service des Impôts  
des Foncières (SIF) et est accessible  
en ligne sur le site internet du SIF.

Cadastre en ligne  
cadastre.gouv.fr

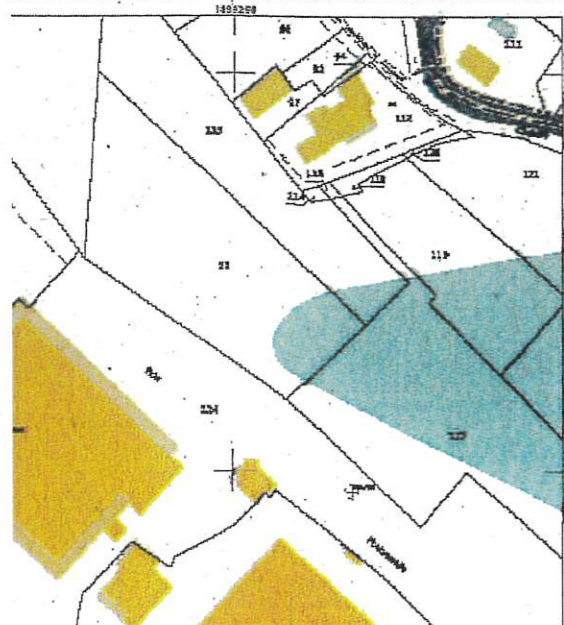

Surface Annexe = 293,5 m<sup>2</sup>

Rd = 28,50 m<sup>2</sup>  
R+1 = 195 m<sup>2</sup>

Avenue du docteur Raoul Décoppet





$Rdc = 928,72 + 368,65 = 1297,37 m^2$

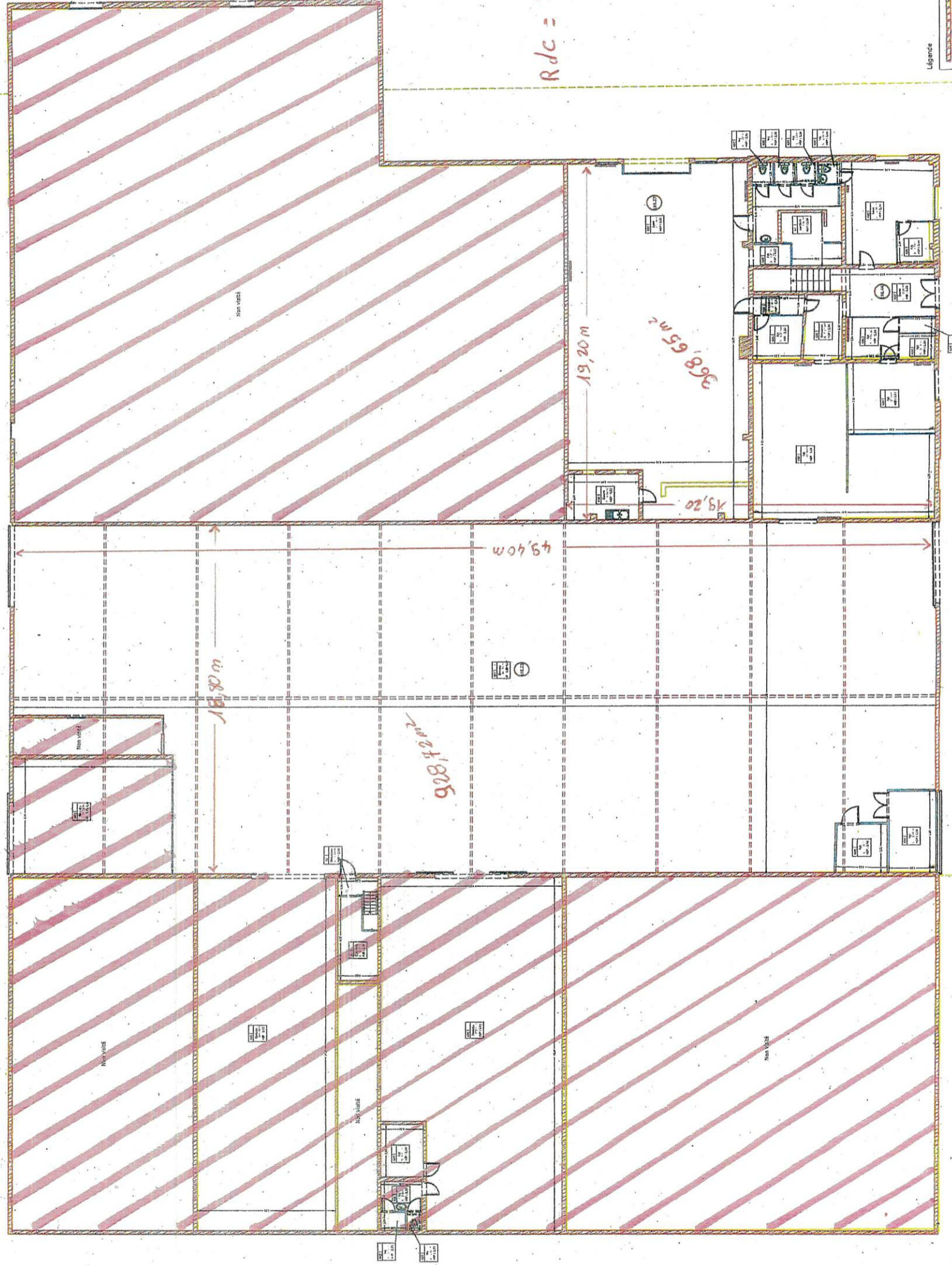

Légende

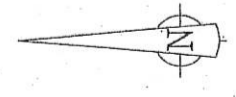

IES DU RHÔNE  
 DANNE  
 E SECOURS  
 COPPET

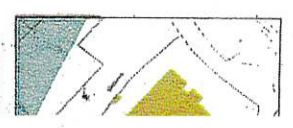

COMMUNE DE GARDANNE	Strada CT n° 124
Date : 24/06/2025	Echelle : 1/100
REF : 25137	

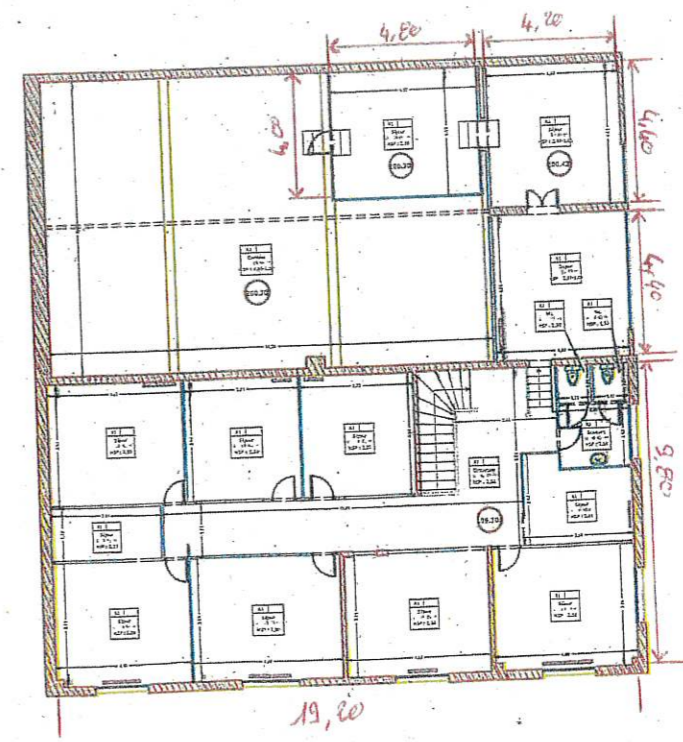
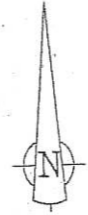
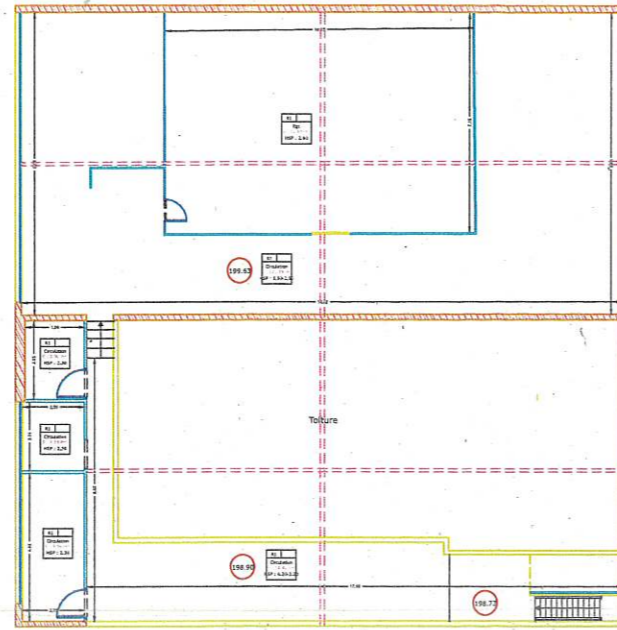

244,32 m<sup>2</sup>

DEPARTEMENT DES BOUCHES DU RHÔNE  
 COMMUNE DE GARDANNE  
 Site "ANCIEN CENTRE DE SECOURS"  
 226, Avenue Raoul DECOPPET



PLAN DU 1ER ETAGE

COMMUNE DE GARDANNE  
 Section CT n° 124  
 Date : 24/04/2025  
 Echelle : 1/100  
 Réf : 251257

Légende  
 Murs  
 Planchers métalliques  
 Colonne télescopique

Auteur(s) : VIAMAPA  
 Contrôle : TOT  
 Système altimétrique : NGF  
 Système planimétrique : CCM4

Cedric FERRERO  
 Lionel RAFFIN  
 Jonathan CHARRON

Mathias SAURA  
 Arnaud MATTESSON  
 Bertrand CHATIN

17 Rue Thomas Edison  
 33800 PESSAC  
 Tél. : 05.56.78.14.33

102-104 Cours de la  
 Maritime  
 33000 BORDEAUX  
 Tél. : 05.56.02.55.61

**GEOSAT**  
 GÉOMÉTRIE EXPERT