



REPUBLIQUE FRANÇAISE  
DEPARTEMENT DES BOUCHES DU RHONE  
ARRONDISSEMENT D'AIX-EN-PROVENCE

POLICE MUNICIPALE  
COMMUNE DE GARDANNE

## EXTRAIT DU REGISTRE DES ARRETES DU MAIRE

Arrêté n°2025-1116-PM

**OBJET: Modification des limites de l'agglomération de la ville de Gardanne –  
Abrogation de l'arrêté 2023-1017.**

*Le Maire de Gardanne,*

- Vu** le code général des collectivités territoriales et notamment son article L. 2213.1 ;
- Vu** le code pénal et notamment son article R. 610-5 ;
- Vu** le code de la route et notamment les articles R 110.1, R 110.2, R 411.8 et R 411.25 à 28 ;
- Vu** l'arrêté interministériel du 24 novembre 1967 modifié relatif à la signalisation des routes et autoroutes ;
- Vu** l'arrêté ministériel du 15 janvier 2007 relatif aux caractéristiques techniques pour l'accessibilité de la voirie et des espaces publics ;
- Vu** l'instruction interministérielle sur la signalisation routière - livre I - 5ème partie - signalisation d'indication et des services – approuvée par l'arrêté interministériel du 31 juillet 2002 modifié ;
- Vu** l'instruction interministérielle sur la signalisation routière, (livre I - quatrième partie - signalisation de prescription) approuvée par l'arrêté interministériel du 7 juin 1977 modifié et complété ;
- Vu** l'arrêté municipal n°2023-1017 en date du 20/07/2023 modifiant les limites de l'agglomération de la ville de Gardanne ;
- Considérant** qu'il est nécessaire de redéfinir les limites de l'agglomération de Gardanne ;

### ARRÊTE

#### Article 1<sup>er</sup>:

L'arrêté n°2023-1017 en date du 20/07/2023 est abrogé et est remplacé par le présent arrêté.

#### Article 2 :

Les limites de l'agglomération de la ville de Gardanne au sens de l'article R 110-2 du Code de la Route, sont fixées conformément aux indications présentes dans le tableau suivant et aux annexes du présent arrêté (PR = Point de Repère) :

	Voie	Panneau EB10 – PR.	Panneau EB20 – PR.	Repères / Observations
<b>Zone Morandat : Annexe 2</b>				
Sens Marseille vers Trets	Bretelle de sortie D6-E1	00+330m		Début de biseau de sortie
Sens Marseille vers Trets	Bretelle d'accès D6-E2		00+5m	Début de l'accès bretelle

Sens Trets vers Marseille	Bretelle de sortie D6-E3	00+270m		biseau de sortie
Sens Trets vers Marseille	Bretelle d'accès D6-E4		00+20m	Début de l'accès bretelle
	D60	00+70m	00+70m	Au niveau du rond-point Morandat
	D8C Ouest	02+590m	02+590m	Au niveau de la route de Gardanne
	D8C Est	02+770m	02+770m	Au niveau de la bretelle de la Plaine
<b>Zone Fontvenelle : Annexes 3 et 4</b>				
Sens Marseille vers Trets	Bretelle de sortie D6-F1	00+270m		Début de biseau de sortie
Sens Marseille vers Trets	Bretelle d'accès D6-F2		00+20m	Début de l'ouvrage (pont)
Sens Trets vers Marseille	Bretelle de sortie D6-F3	00+150m		A partir du portique
Sens Trets vers Marseille	Bretelle d'accès D6-F4		00+20m	Début de l'accès bretelle
	Chemin du Moulin du Fort	50m à partir du chemin de Bompertuis		Cf. annexe 4
	Chemin des Près	A partir du numéro 638		Cf. annexe 4
<b>Zone Victor Hugo : Annexe 5</b>				
	D58A	02+60m	02+60m	PR existant
<b>Zone La Palun : Annexe 6</b>				
	Avenue Sainte Victoire	A partir du rond-point desservant la D46A		Cf. annexe 6
	Avenue de Nice	A partir du rond-point desservant la D46A		Cf. annexe 6
<b>Zone Notre Dame : Annexe 7</b>				
	Chemin des Clapiers	5m après le numéro 191		Cf. annexe 7
	Route de Gréasque	160m après l'intersection de l'Ancienne Carraire des Troupeaux d'Arles		Cf. annexe 7
	Chemin de la Garde	A partir du croisement avec l'avenue de Nice		Cf. annexe 7
<b>Zone Camp Jusiou : Annexe 8</b>				
45m avant le PR8	D7	05+500m	05+500m	Pas de PR7
	Chemin Sainte Baudille	300m après l'intersection avec la Route Blanche		Cf. annexe 8

**Zone de Biver : Annexe 9**

	D58A	00.200m	01+200m	PR existant
EB10 Mimet (les moulières)	D58 Sud	Mimet	01+80m	PR existant
	D58 Nord	02+360m	2+360m	PR existant
	Avenue des Fuchsias	A partir de la limite de commune avec Mimet		Cf. annexe 9
	Avenue des Gentianes	A partir de la limite de commune avec Mimet		Cf. annexe 9
	Rue des Jonquilles	A partir de la limite de commune avec Mimet		Cf. annexe 9

**Article 3 :**

La signalisation réglementaire conforme aux dispositions de l'instruction interministérielle - quatrième partie - signalisation de prescription - sera mise en place à la charge de la commune de Gardanne ou du Département.

Les panneaux seront de type EB10 et EB20.

**Article 4 :**

Les dispositions définies par l'article 1<sup>er</sup> du présent arrêté prendront effet le jour de la mise en place de la signalisation prévue à l'article 2 ci-dessus.

**Article 5 :**

Toute infraction au présent arrêté sera constatée et poursuivie conformément aux lois et règlements en vigueur.

**Article 6 :**

Monsieur le Maire, Monsieur le Directeur Général des Services par intérim, Monsieur le Directeur du pôle prévention, sécurité et tranquillité publique et Monsieur le Commandant de la brigade de la Gendarmerie Nationale sont chargés, chacun en ce qui le concerne, de l'exécution du présent arrêté et de sa transcription au registre des arrêtés.

**Fait à Gardanne, le 20 mai 2025.**

Le Maire  
**Hervé GRANIER**



**DELAIS ET VOIES DE RECOURS** Le présent arrêté peut faire l'objet d'une action en annulation totale ou partielle :

- soit dans les deux mois suivant sa date de publication au recueil des actes administratifs, par recours gracieux adressé à Monsieur le Maire de Gardanne, Hôtel de Ville Cours de la République, 13120 Gardanne,

- soit par un recours contentieux devant le Tribunal Administratif de Marseille, 31 rue Jean-François Leca, 13002 Marseille. Le requérant peut également saisir le Tribunal Administratif de Marseille de manière dématérialisée, par le biais de l'application « Télérecours citoyen » accessible depuis le site Internet [www.telerecours.fr](http://www.telerecours.fr).

En cas de notification de rejet du recours gracieux, ou à l'issue du silence gardé pendant deux mois par l'Administration saisie du recours, le requérant disposera de deux mois pour introduire un recours contentieux devant le Tribunal Administratif de Marseille, 31 rue Jean-François Leca, 13002 Marseille.

***Transmis au contrôle de légalité,***

***et publié le : 23 MAI 2025***

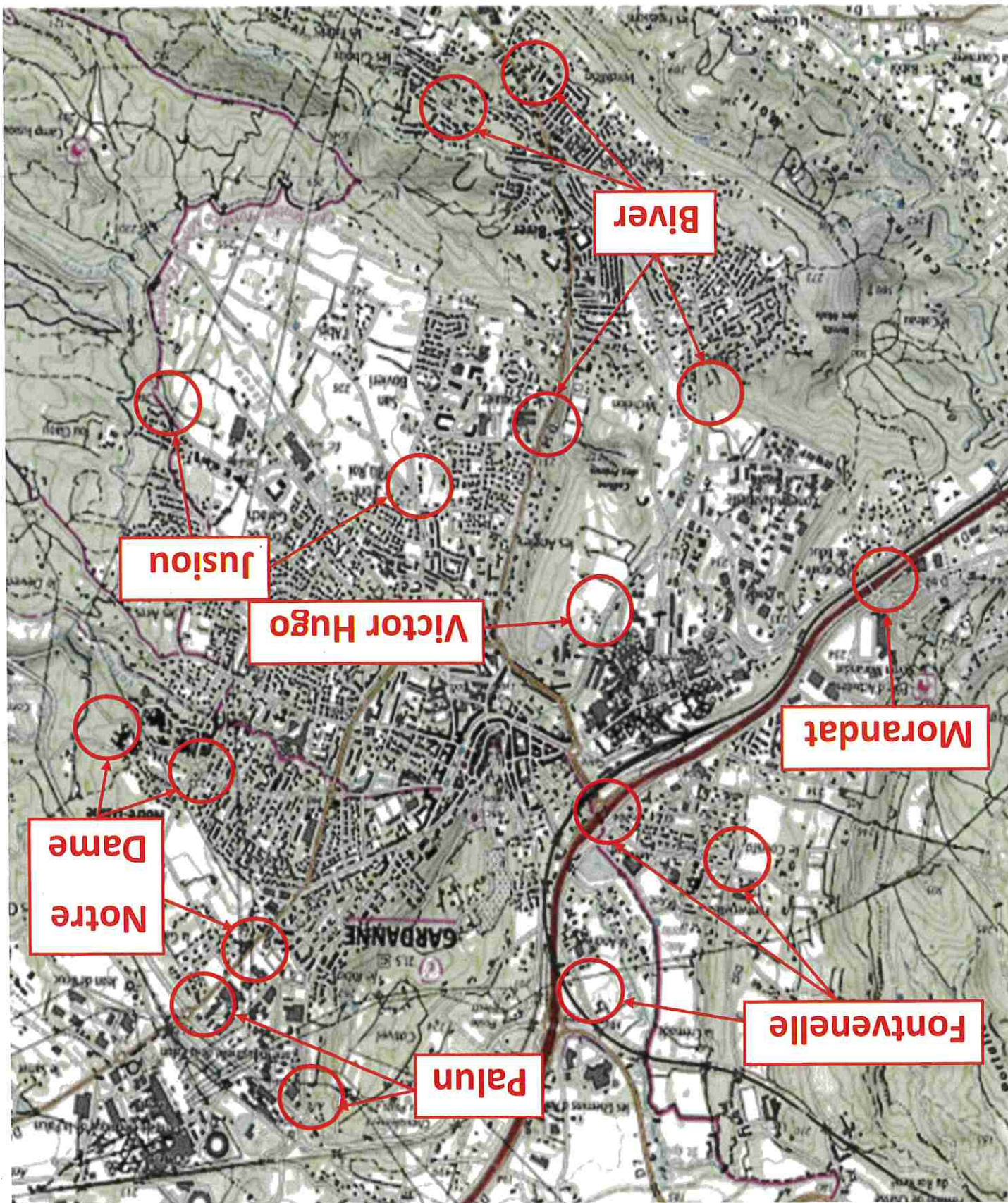

Annexe 1 : Plan de Masse

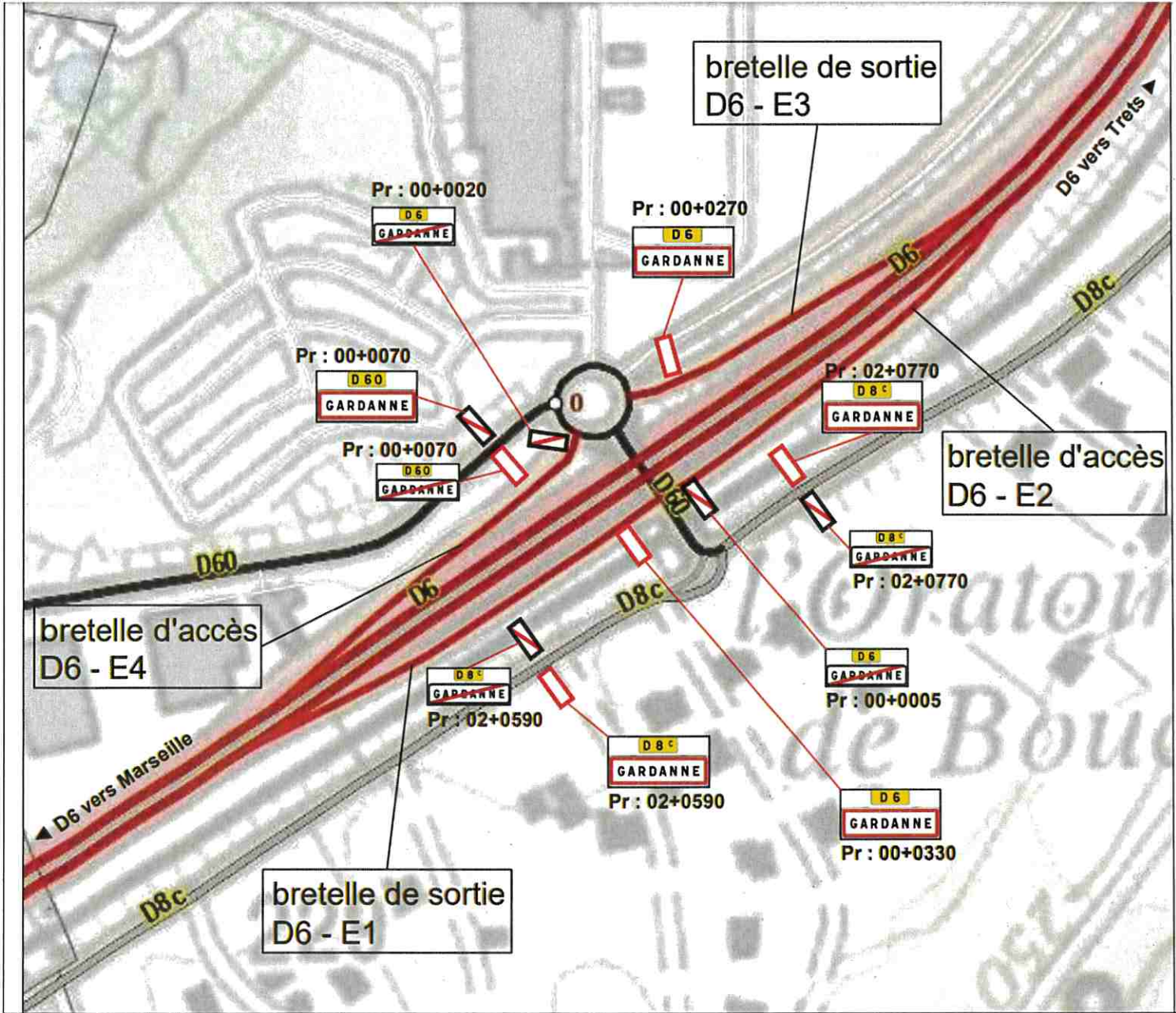

### Annexe 3 : Zone Fontvenelle

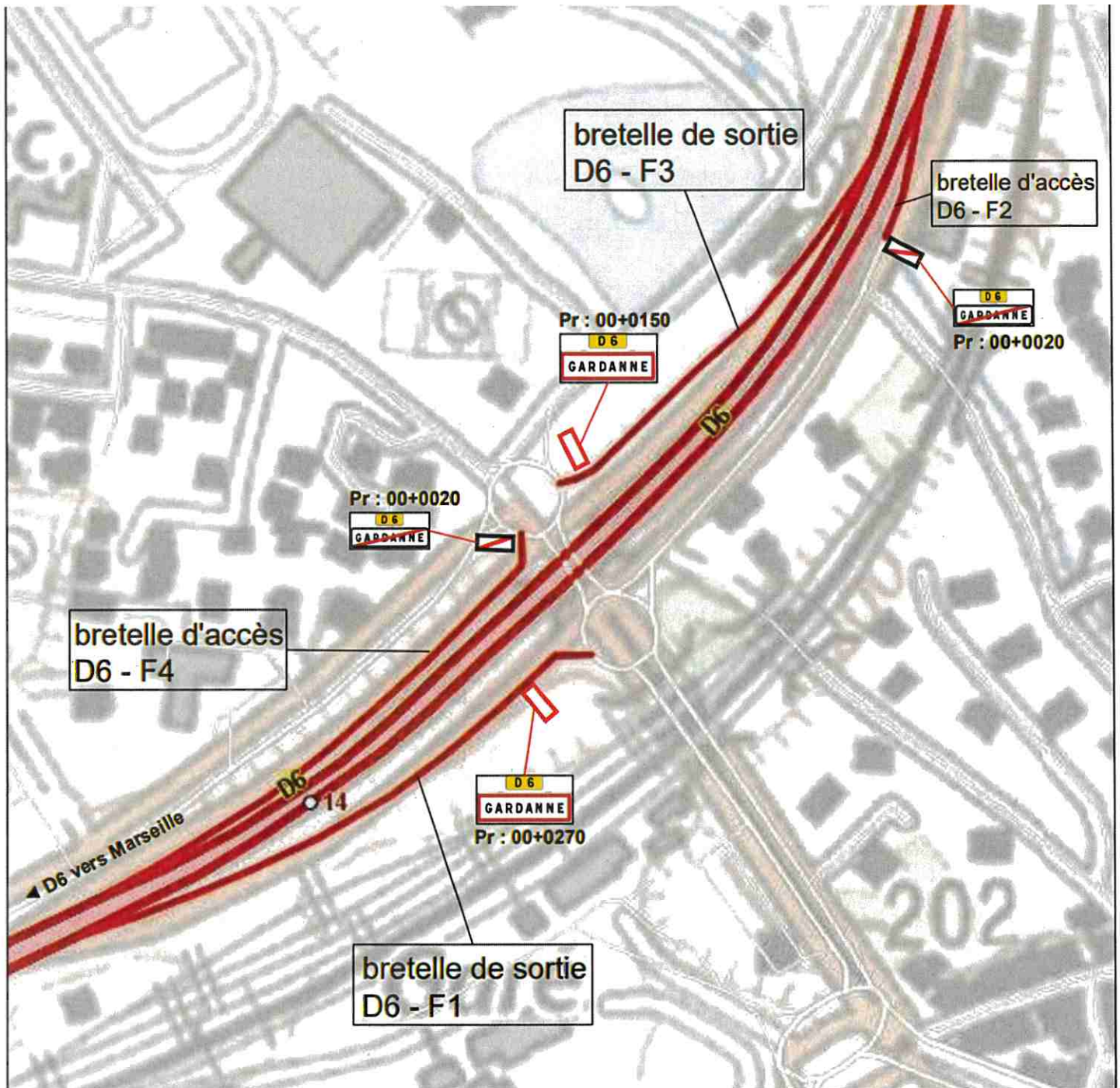



# Annexe 5 : Zone Victo Hugo

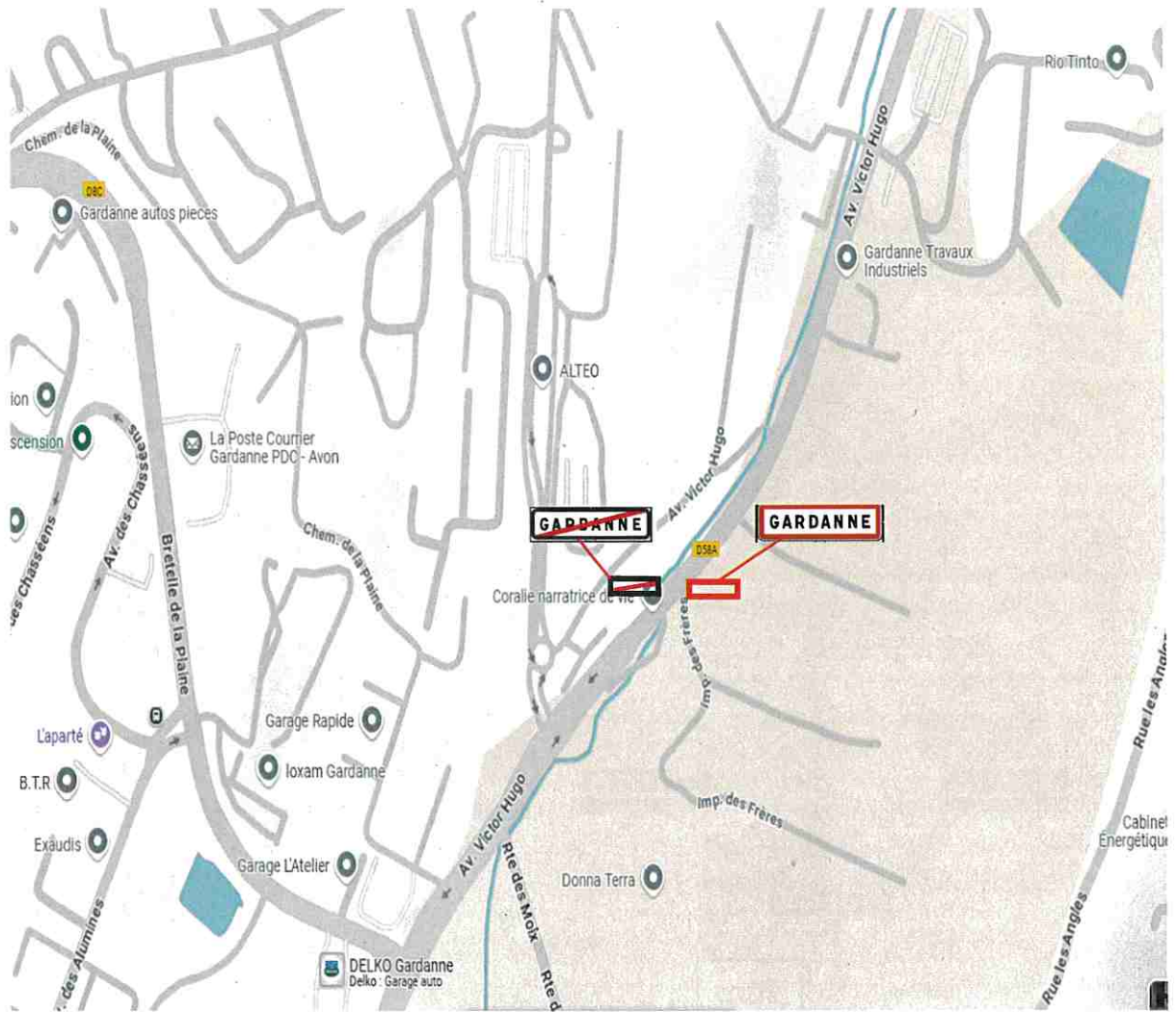

**Annexe 6 : La Palun**

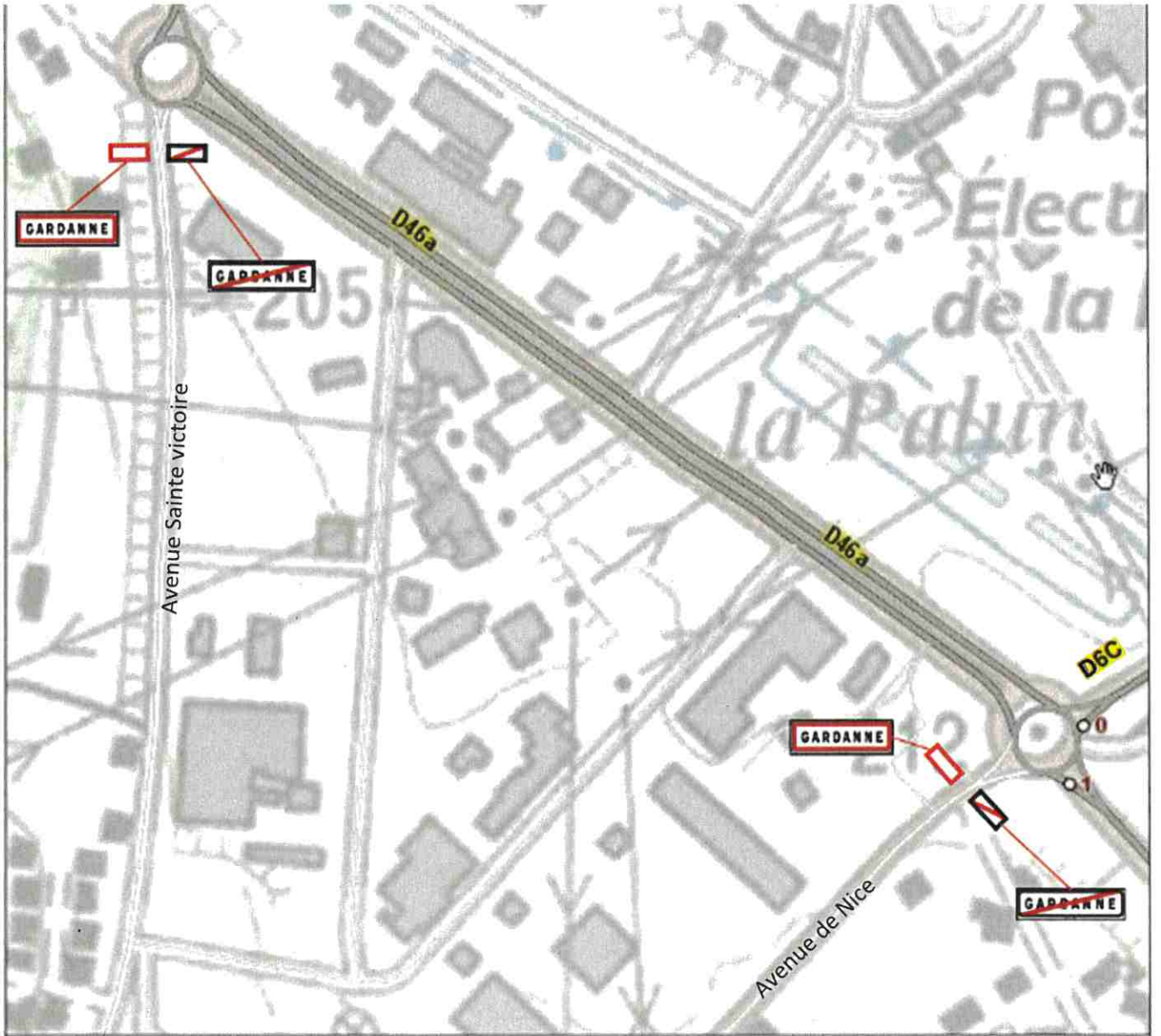

**Annexe 7 : Notre Dame**

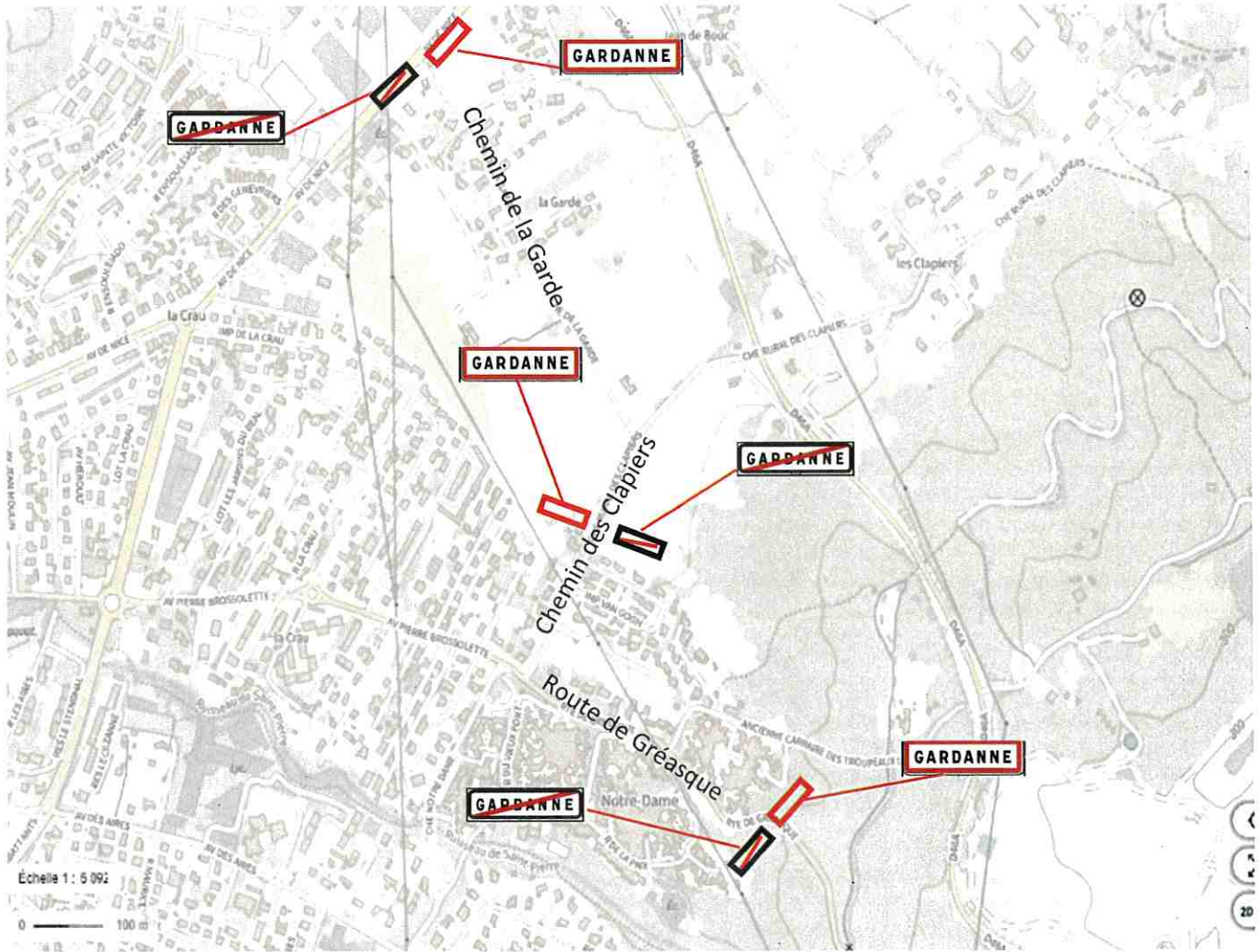

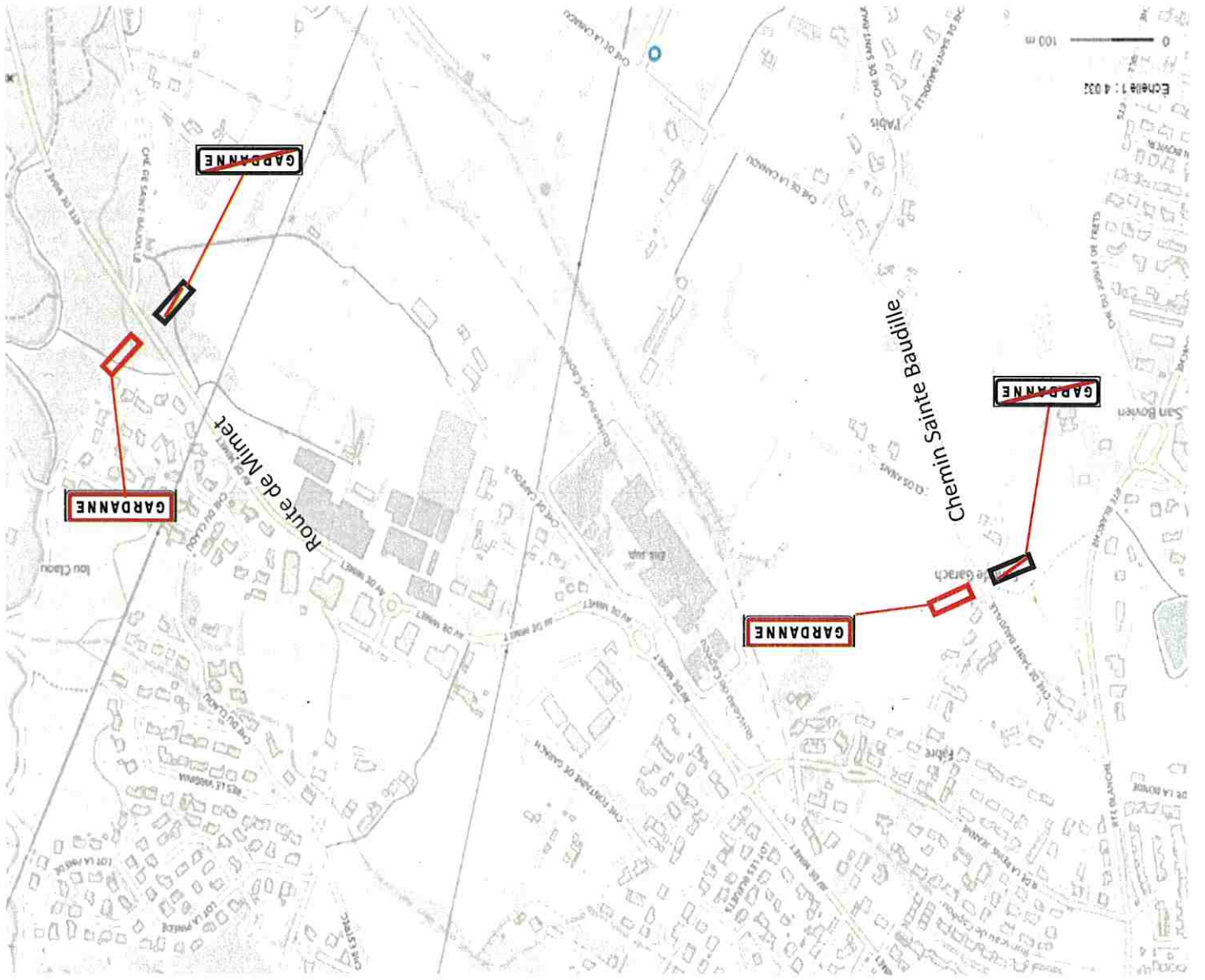

### Annexe 8 : Zone Camp Jusiuon

Arrêté du Maire N°2025-1116-PM

